Orde van dienst zondag 29 november 2026 10.00 uur PG Voorschoten
Eerste zondag van de Advent

. Voorganger: Maarten van der Veer
. Organist: Herman Lodder
. Muzikale medewerking: cantorij o.l.v. Gertine Hoefnagel

Binnenkomst ambtsdragers en voorganger

We worden stil

Orgelspel: 'Venez, divin Messie' - Jean Bouvard

Welkom door de ouderling van dienst

DIENST VAN VOORBEREIDING

Stilte

Bemoediging en groet

V. Onze hulp is in de Naam van de Eeuwige,
A. die hemel en aarde gemaakt heeft,
V. die trouw blijft tot in eeuwigheid
A. en niet loslaat wat zijn hand ooit begon.

V. ♫ De Gezegende zij met u

A. 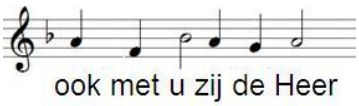

Aansteken 1e Adventskaars

Kind: De eerste kaars geeft licht:
het kerstfeest komt in zicht.
Vol verwachting kijken wij,
het wordt licht voor jou en mij.

Zingen: **Lied 437 "Kom tot ons, scheur de hemelen, Heer"** (met de cantorij)
Couplet 1 cantorij, 2 allen, 3 cantorij, 4 allen, 5 cantorij, 6 allen

Inleiding bij deze viering

Gezongen Kyriëgebed: **Lied 463 "Licht in onze ogen"**

Moment met de kinderen

Lied met de kinderen: **Projectlied Kind op Zondag: "Lied van verwachting"**

Wij kijken mee met een verhaal
naar licht, dat in de verte straalt.
En vol verwachting zingen wij:
Nu komt de hemel dichterbij.

We zien een wachter bij de poort.
Ze luistert of ze al wat hoort
en kijkt naar wat er komen gaat.
Zo staat ze daar, van vroeg tot laat.

Tekst: Erik Idema
Melodie: 'Ik ben een engel van de Heer', *Liedboek* 469

de kinderen gaan naar de kinderdienst

DIENST VAN HET WOORD

Gebed van deze zondag

Oudtestamentische lezing: Jesaja 63:19b-64:8

Antwoordpsalm: **Lied 85a "Nu mag uw land onder uw glimlach liggen"** (met de cantorij)

Couplet 1 + refrein cantorij, 2 + refr. en 3 cantorij, refrein allen, 4 + refr. allen

Evangelielezing: Marcus 13:24-37

Zingen: **Lied 457 "Hoever is de nacht"** (met de cantorij)

Één keer voorgezongen door de cantorij, daarna met de gemeente erbij.

Overweging

Muziek: **de cantorij zingt "Nun komm der Heiden Heiland"**

de kinderen komen terug uit de kinderdienst

DIENST VAN GEBEDEN EN GAVEN

Gedachtenis van Frans de Klerk

Gedachtenis Conny van Akker - Bergamin

Lied 961 "Niemand leeft voor zichzelf"

Voorbeden, voorafgegaan door en afgewisseld met Advent-acclamatie:
Lied 368a "Kom, Heer, en wacht niet langer"
Stil gebed
Gezamenlijk '*Onze Vader*' (oecumenisch)

Mededelingen
Inzameling van de gaven

Slotlied: **Lied 452 "Als tussen licht en donker"**

Zending en zegen

Gezongen **'Amen'**

Orgelspel: 'Lo! He comes!' - Sebastian Wolff